

LEGENDE DES MATERIAUX
NOUVEAUX

01

Brique, ton rouge

02

Tuile vernissée

03

Corniche en bois peinte, ton blanc

04

Pierre bleue

05

Châssis PVC équipé de double vitrage, ton blanc

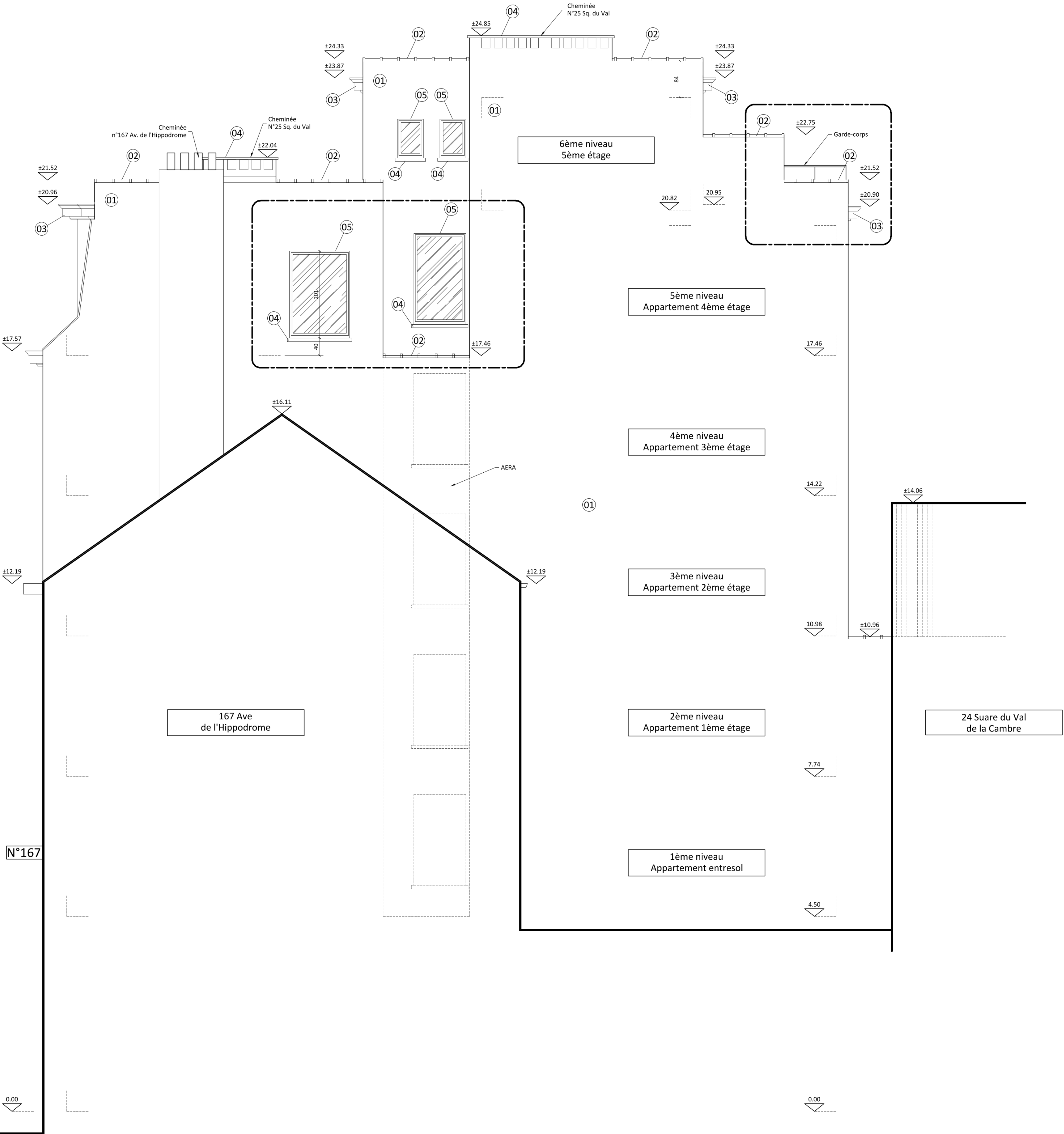

PROJET 25.260

Val de La Cambre 25 - 4 et 5ème étages
Square du Val de La Cambre, 25 à 1050 Ixelles

Cadastre: Div. 4 S. B Parcelle n°129R3 [2144480129/00R003]

SITUATION EXISTANTE

Elévation mitoyen - 167 Av. de l'Hippodrome 1/50

Maitre de l'ouvrage

Architecture

PHASE

PERMIS D'URBANISME

DATE

11.09.2025

PLAN

25.260.PU.AR.05.ind.A

Ne peuvent être considérés comme "bon pour exécution" que les plans revêtus des signatures du maître d'ouvrage et/ou de l'architecte, avec la mention "bon pour exécution".
Toutes les cotes sont données à titre indicatif, les entrepreneurs sont tenus de les vérifier sur place.

Enkel de plannen voorzien van de handtekening(en) van de bouwheer en/of de architect, met de vermelding "goed voor uitvoering" kunnen beschouwd worden als zodanig.
Alle maten zijn indicatief, ze dienen ter plaats gecontroleerd te worden door de aanemer.